

Attività per le scuole 2025 - 2026

Il museo
Minimupa

Educazione
Ambientale

Cultura
Storia, Arte e
Esplorazioni
Urbane

Educazione
Alimentare

Quest'anno si
va al MiniMuPa
con il trenino



2

Il museo
Minimupa

Educazione
Ambientale

Cultura
Storia, Arte e
Esplorazioni
Urbane

Educazione
Alimentare

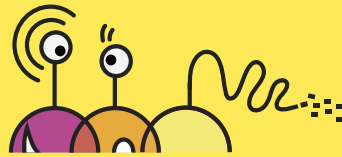

mini**MUPA**

H a n d s O n M u s e u m



miniMUPA

Hands On Museum

Progetti per le scuole 2025/2026

I progetti per le scuole 2025-2026

hanno come tema:

- la conoscenza del territorio;
- natura ed ecologia;
- educazione ambientale;
- educazione alimentare.



NOVITÀ
Raggiungi il MINIMUPA
con il
TRENI TURISTICO

MUSEO MINIMUPA E LABORATORI CREATIVI

- | | |
|--|--------|
| • Al Minimupa con il trenino turistico | pag. 8 |
| • Museo Minimupa con laboratorio | pag. 9 |

VISITA GUIDATA GIOCO «EXPLORATTIVA»

- | | |
|--|---------|
| • History Game - Alla Corte degli Altavilla | pag. 11 |
| • La macchina del tempo - Museo Minimupa e tour in città | pag. 12 |
| • Tutti i colori del bianco e un giallo dell'arte | pag. 13 |
| • La Corona Perduta di Federico II | pag. 14 |

PERCORSI DI LEGALITA'

- | | |
|-------------------|---------|
| • Super Eroi Tour | pag. 15 |
|-------------------|---------|

ESCURSIONI FUORI CITTÀ:

- | | |
|---------------------|---------|
| • Monreale - Cefalù | pag. 16 |
| • Segesta - Solunto | pag. 17 |

VISITE AL MINIMUPA GARDEN E OUTDOOR ACTIVITIES

Educazione Ambientale e esperienze in natura

MINIMUPA GARDEN

- | | |
|-------------------------|---------|
| • Un giorno in fattoria | pag. 20 |
| • Le nostre amiche api | pag. 21 |
| • Il ciclo dell'acqua | pag. 22 |



IN NATURA - REAL TENUTA DELLA FAVORITA

-
- Safari Green con Palazzina Cinese pag. 23
-

EDUCAZIONE ALIMENTARE:

-
- Oggi cucino io pag. 24
-

IL PENSIERO VOLA

-
- Filosifia Express pag. 21 pag. 25
-

IL MUSEO



PERCHÉ SCEGLIERE

Minimupa è l'unico museo, pensato per i bambini, che racconta attraverso il gioco e l'interazione, la storia della città e i suoi molteplici aspetti. Le visite guidate Minimupa, sia al Garden che in città, sono condotte da personale esperto e formato, da operatori, guide turistiche e naturalistiche abilitate con esperienza decennale.

Le visite culturali si distinguono perché condotte in maniera coinvolgente, sia nel linguaggio, che nel materiale fornito: mappe, libretti gioco, taccuini accompagnano i piccoli visitatori e li coinvolgono attivamente. In alcuni percorsi, in esclusiva, è presente un personaggio storico (un attore in costume) che racconta la sua storia, rendendo la visita un'esperienza indimenticabile!



La visita al museo, un percorso immersivo e interattivo

MiniMuPa Hands On Museum è uno spazio museale ideato e progettato per essere esplorato dai bambini. Lo spazio è allestito con installazioni uniche, progettate su misura sulla storia, arte, ambiente, tradizioni e tecnologie.

Il percorso

La visita museale segue un percorso dall'eree geologiche della Sicilia dalla preistoria, fino allo splendore della Palermo medievale, allo sfarzo barocco fino ai nostri giorni.

MiniMuPa è un luogo di apprendimento "ludiforme" per le scolaresche, uno spazio stimolante per il completamento della didattica.

Dove si trova

MiniMuPa si trova nel cuore di Palermo nel quartiere della Kalsa, alle spalle del Giardino dei Giusti e a pochi passi dai monumenti più significativi della città, in Vicolo San Carlo, 32.

Come raggiungerci

I pullman possono facilmente posteggiare nei pressi di Piazza Magione, da lì sono solo 5 minuti a piedi in strade a traffico limitato o in zone pedonali.

Le scuole di Palermo possono approfittare del servizio trenino turistico da e per l'istituto scolastico.



**L'esperienza
si trasforma in conoscenza.**



Destinatari	Materie	Dove	Attività
Scuola primaria di I e II grado	Storia, Arte, Ed Civica Geografia, Religione	Museo Minimupa Vicolo S. Carlo , 32	Museo Minimupa e visita/laboratorio
Durata	Periodo	Pax	Costo/pax*
2 ore	tutto l'anno	minimo 30	22,00€

Orari visita Minimupa: 1o turno: 9.00 -11.00 - 2o turno: 11:00-13:0

*con un minimo di n. 30 partecipanti

Raggiungi il MINIMUPA con il TRENINO TURISTICO

Un'esperienza **unica, in esclusiva**: il trenino turistico passa a prendere la classe direttamente a scuola, accompagna al Museo Minimupa e prosegue con un tour panoramico nel cuore di Palermo.

Proposta 1: Museo MiniMuPa e Lab

Il programma prevede:

- Pick-up e rientro in istituto
- Ingresso e visita al Minimupa
- laboratorio tematico
(2 ore con laboratorio, vedi pag. laboratori a seguire)

Proposta 2: Museo MiniMuPa e tour panoramico nel centro storico di Palermo

- Pick-up e rientro in istituto
- Visita al Minimupa e tour centro storico
- Una sosta a scelta di 1 ora
(Palazzo Reale/Cattedrale, Parco d'Orleans, Parco della Salute, Teatro Massimo o Foro Italo)

Trenino + visita al Minimupa + sosta con guida in uno dei posti a scelta

Prenota
con un click

8



Visita al MiniMuPa Museo dei bambini con laboratorio



Destinatari	Materie	Dove
Scuola dell'infanzia e primaria	Storia, Arte, Ed Civica	Museo Minimupa Vicolo San Carlo, 32
Durata	Periodo	Costo/pax*
2 ore	tutto l'anno	10,00€

*con un minimo di n. 15 partecipanti, massimo 30 per turno, i laboratori vanno concordati con il referente

Il gioco, una cosa seria!

Una visita esperienziale al Museo Minimupa con laboratorio incluso a scelta

I laboratori sono incentrati sulle tecniche artistiche, sviluppano la creatività e la conoscenza del passato attraverso l'arte. Un laboratorio è sulla progettazione.

- **A piccoli pezzi**
Laboratorio sulla tecnica del mosaico
- **A casa di nonna Thea**
L'arte preistorica, i graffiti
- **Pan-ormus, la città che vorrei**
Progetto per "assemblare" e realizzare la città dei nostri sogni

Il museo
Minimupa

I laboratori

9



ARTE STORIA CULTURA

10



History Game: alla corte degli Altavilla. Visite guidate gioco, teatralizzata

Destinatari	Materie	Dove	Attività
Scuola primaria e secondaria	Storia, Arte, Ed Civica Geografia, Religione	Centro Storico di Palermo	Visita esplorativa
Durata	Periodo	Pax	Costo/pax*
2,5 ore	tutto l'anno maggio sconsigliato	minimo 15 max 50	12,00€

** E' possibile personalizzare i percorsi e inserire altri luoghi da concordare preventivamente.

Percorso gioco, narrato, incentrato sulla storia dei normanni e sullo stile arabo-normanno. La visita prevede l'incontro con un personaggio storico.

Incluso: guida, **Kit Gioco** (mappa e taccuino) e incontro teatralizzato con **Personaggio Storico**.

Percorso**:

- San Giovanni degli Eremiti, interno
- Palazzo Reale esterno
- Cattedrale interno ed esterno.

Importante: La visita alla Cappella Palatina è da concordare a parte ed è altamente sconsigliata nei mesi di aprile e maggio per le lunghissime file di attesa.



Cultura
Storia, Arte e
Esplorazioni
Urbane

miniMUPA
Hands On Museum

La macchina del Tempo

Visita al MiniMuPa e Mini Tour della Città

Destinatari Scuola primaria di I e II grado	Materie Storia, Arte, Ed Civica Geografia, Religione	Dove Museo Minimupa Vicolo S. Carlo , 32	Attività Museo e visita gioco esplorativa
Durata 2 ore	Periodo tutto l'anno	Pax minimo 15 max 50	Costo/pax* 10,00€

Visita al Museo Minimupa con breve percorso narrato fino ai Quattro Canti, per scoprire la storia millenaria della città.

- Piazza Bellini, la piazza con tremila anni di storia
- Piazza Pretoria la Fontana della Vergogna e la sua storia bizzarra
- I Quattro Canti, l'ombelico barocco della città

Itinerario:

- Minimupa, Giardino dei Giusti, il giardino delle buone azioni
- Piazza Croce dei Vesperi e la leggenda dei "ciciri"

Cultura
Storia, Arte e
Esplorazioni
Urbane

12



Tutti i colori del bianco e un giallo dell'arte

Visita al MiniMuPa e Mini Tour della Città

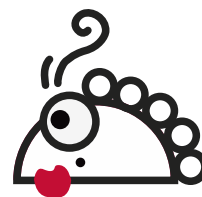

Destinatari	Materie	Dove	Attività
Scuola primaria e secondaria	Italiano, Storia, Arte, Ed Civica, Geografia, Religione	Museo Minimupa Oratorio S. Lorenzo	Visita gioco Museo e Oratorio
Durata	Periodo	Pax	Costo/pax*
2,5 ore	tutto l'anno maggio scongiato	minimo 15 max 50	12,00€

Dopo la visita Museo Minimupa, in cui è presente un'opera di Igor Scalisi Palminteri ispirata al famoso stuccatore, visiteremo l'oratorio di San Lorenzo, capolavoro di Giacomo Serpotta per scoprire i misteri legati a questo luogo.

Cultura
Storia, Arte e
Esplorazioni
Urbane



13

La Corona perduta di Federico II

Visite guidate gioco in città



Destinatari Scuola primaria e secondaria	Materie Storia, Arte, Religione	Dove Museo Minimupa Centro Storico	Attività Percorso guidato gioco e Martorana
Durata 2 ore	Periodo tutto l'anno	Pax minimo 15 max 50	Costo/pax* 12,00 €

Muniti di mappa e taccuini i piccoli partecipanti, in squadre e guidati da una guida turistica, seguiranno tutti gli indizi e risolveranno indovinelli per ritrovare l'antica corona "perduta" dell'imperatore Federico II.

L'attività permette, attraverso una visita guidata gioco coinvolgente e appassionante, di conoscere la storia di Palermo.

Percorso:

- Minimupa, inizio
- Piazza Rivoluzione e la corona del genio
- Croce dei Vespri, una corona introvabile
- Piazza Bellini e la corona sbagliata (ingresso Martorana)

Prenota

con un click

Cultura
Storia, Arte e
Esplorazioni
Urbane

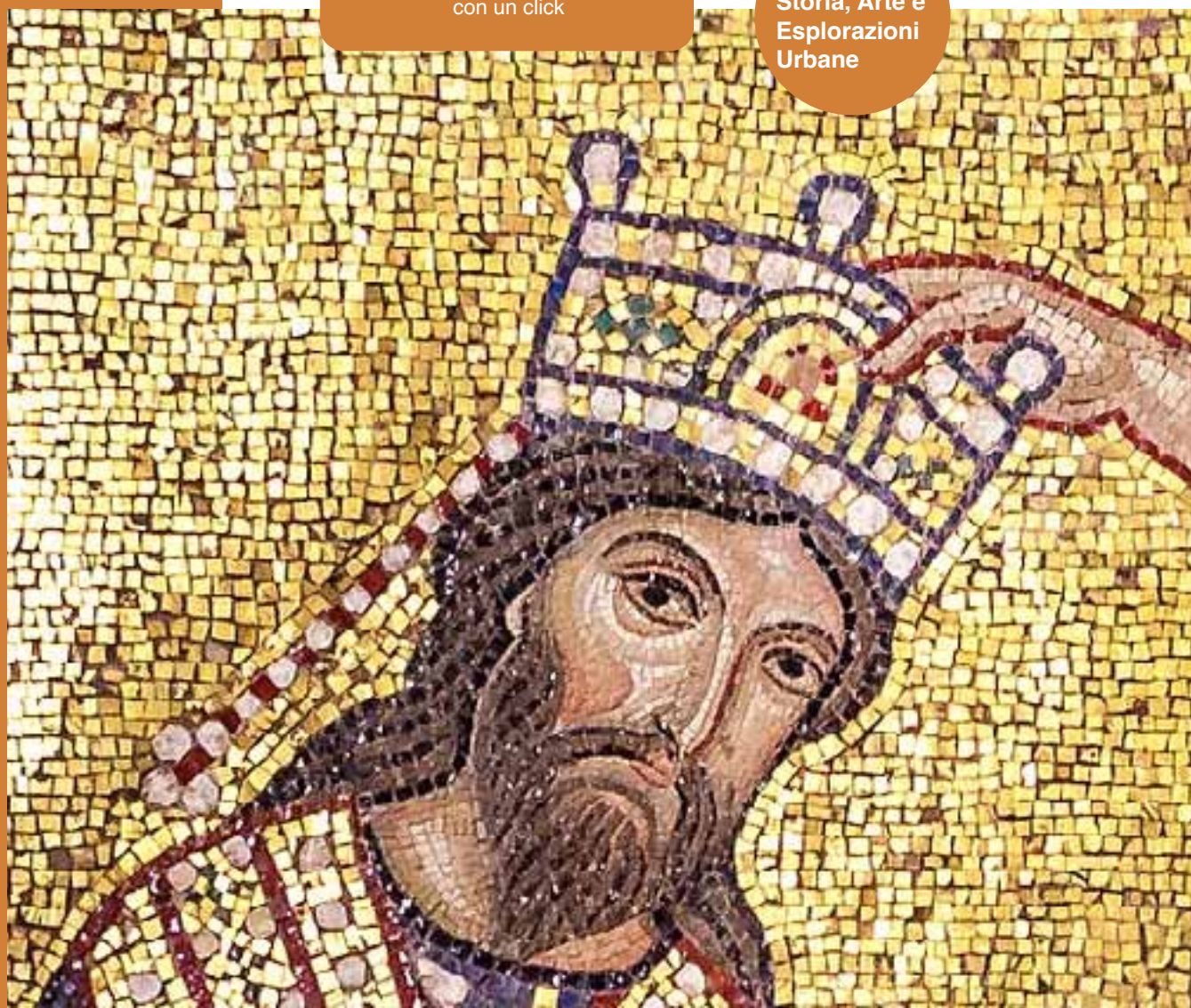



Super Eroi Tour

Percorsi sulla legalità per bambini e ragazzi

Destinatari	Materie	Dove	Attività
Scuola primaria condaria di I grado	Itaiano, Storia, Arte, Ed. civica	Quartiere della della Kalsa	Visita guidata e se- Tour istruttivi
Durata	Periodo	Pax	Costo/pax*
2 ore	tutto l'anno	minimo 15 max 50	10,00 €

Tour istruttivi con kit didattici (taccuino, libretto/guida cartacea)

1) Supereroi Tour – Centro

Il percorso è ispirato agli eroi della giustizia e del coraggio civile, studiato per parlare di diritti, responsabilità e memoria.

Itinerario:

Palazzo di Giustizia – Muro della Legalità – Cattedrale (tomba di Padre Pino Puglisi)

2) Supereroi Tour – Kalsa

Nel cuore del quartiere simbolo della memoria e del riscatto, tra arte urbana e luoghi simbolici, scopriamo i volti della legalità.

Itinerario:

Piazza Magione, Via della Vetreria, Casa Farma Up, Piazza Marina, Murales Falcone e Borsellino



Cultura
Storia, Arte e
Esplorazioni
Urbane

15

Cefalù - Monreale

Escursioni fuori città

Destinatari Scuola primaria e secondaria	Materie Storia, Arte, Religione	Dove: a scelta tra Cefalù e Solunto	Attività Visita guidata
Durata 2 ore	Periodo tutto l'anno	Pax minimo 15 max 50	Costo/pax* 12,00 €

* Le escursioni fuori città sono organizzate in collaborazione con agenzie di viaggi

Visite guidate, condotte da guide turistiche abilitate, con uno storytelling coinvolgente, adatto alla fascia d'età, per trasmettere in modo piacevole il piacere del sapere. Ogni visita guidata è corredata da materiale didattico a supporto.

Monreale e la montagna del re

Tra antiche leggende e storia, lotte e sfide tra re e vescovi, scopriremo la splendida Cattedrale di Monreale e il prezioso Chiostro del Convento dei Benedettini.

Cefalù e l'inizio del regno splendente di Ruggero II

Ruggero II sapeva scegliere bene dove costruire le sue chiese! Cefalù non è solo il Duomo con il Cristo Pantocratore più espressivo mai realizzato ma anche un borgo con tradizioni e curiosità che merita di essere conosciuto.

Prenota
con un click

Cultura
Storia, Arte e
Esplorazioni
Urbane

16



Solunto - Segesta

Archeologia a piccoli passi

Destinatari	Materie	Dove, a scelta tra	Attività
Scuola primaria e secondaria	Storia, Arte, Religione	Segesta e Solunto	Percorso guidato e attività gioco
Durata	Periodo	Pax	Costo/pax*
2 ore	tutto l'anno	minimo 15 max 50	15,00 €

INCLUSO INGRESSO E ATTIVITÀ PERIODO TUTTO L'ANNO SCONSIGLIATO mese di MAGGIO

* le escursioni fuori Palermo sono realizzate in collaborazione con un tour operator



Segesta: Il parco archeologico raccontato da Emilio

Visita didattica al parco archeologico di Segesta dove si coniuga il racconto all'apprendimento attraverso il gioco della scoperta in un contesto unico. L'attività si svolgerà con l'ausilio di kit gioco didattico, con l'obiettivo di trovare un antico forziere nascosto.

Solunto

L'archeologia è un gioco da ragazzi!

C'è chi definisce l'antica città di Solunto la Pompei palermitana, per le domus ben conservate, gli affreschi e le terme. Il sito archeologico ci sorprenderà per la sua storia bizzarra, un mistero da risolvere e per la sua incantevole posizione.

Cultura
Storia, Arte e
Esplorazioni
Urbane



*Visite al MiniMuPa Garden
e outdoor activities*

GREEN

18

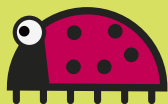

Minimupa Garden

Un giardino rurale, raro residuo degli antichi spazi coltivati della Conca d'Oro, è una oasi verde non lontano dal centro città. Il giardino offre degli spazi molto ampi, un campetto di calcio in erba vera, uno stagno, ospita diversi animali da cortile e, con il suo orto didattico, permette di studiare le stagioni e il metodo di coltivazione biologico.

Prenota

con un click

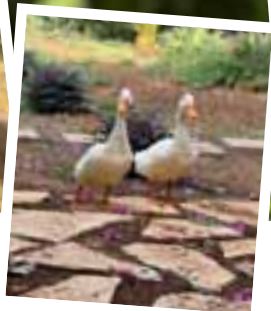

Un giorno in fattoria

laboratorio di educazione ambientale



Destinatari	Materie	Dove	Attività
Scuola dell'infanzia e primaria	Scienze, Ed. civica	Minimupa Garden	Contatto con la natura e gli animali, laboratori green
Durata	Periodo	Pax	Costo/pax*
3 ore 9.30 -12.30	tutto l'anno	minimo 15 max 80	12,00 €

Obiettivo generale

Promuovere nei bambini la consapevolezza ambientale attraverso esperienze sensoriali, attività pratiche e letture animate. Il percorso incoraggia la cura per la natura, l'osservazione scientifica e lo sviluppo del pensiero ecologico.

Metodologia

- Lettura condivisa di albi illustrati a tema ambientale
- Osservazioni scientifiche con strumenti semplici (lente di ingrandimento, microscopio)
- Cura diretta di piccoli ecosistemi (orto, aromatiche, animali)
- Esperienze immersive in natura (visite in fattoria, costruzione di strumenti ecologici (depuratori))

Attività pratiche e creative:

- Passeggiata esplorativa in giardino
- Saluto agli amici animali
- Gioco libero: Mud kitchen (cucina di fango), sabbiera, zona relax con amache

Più un laboratorio a scelta tra:

- **Annusa, tocca, assaggia:** laboratorio sensoriale sulla stagionalità degli alimenti e dell'orto con la creazione di un calendario stagionale dei frutti e ortaggi;
- **Spirale degli aromi:** laboratorio sensoriale di profumi naturali o piccoli sacchetti aromatici con utilizzo di schede botaniche illustrate per riconoscerle e usare le piante;
- **Curatore per un giorno:** laboratorio esperienziale di osservazione e interazione diretta con gli amici animali e creazione di un diario di bordo illustrato su "l'animale che ho conosciuto oggi".

*Il miniMUPA, qualora le condizioni meteorologiche non fossero favorevoli allo svolgimento delle attività didattiche, si riserva la facoltà di rinviare e concordare una nuova data possibile.

20

Educazione Ambientale



Le nostre amiche api

laboratorio di educazione ambientale



Destinatari	Materie	Dove	Attività
Scuola dell'infanzia e	Scienze, primaria	Minimupa Ed. civica	Arnia didattica, lettura, contatto con la natura, laboratorio
Durata	Periodo	Pax	Costo/pax*
3 ore 9.30 -12.30	tutto l'anno	minimo 15	12,00 €

Attraverso un'arnia didattica, con le sue pareti in vetro, potranno vedere come vivono e lavorano le api e la loro perfetta organizzazione come unico microsistema nel quale ognuno ha un compito ben preciso, cooperando per il bene comune del sistema alveare. I bambini potranno conoscere le api, il miele e gli altri prodotti dell'alveare.

Obiettivo generale

Promuovere nei bambini la consapevolezza ambientale attraverso esperienze sensoriali, attività pratiche e letture animate. Il percorso incoraggia la cura per la natura, l'osservazione scientifica e lo sviluppo del pensiero ecologico.

Metodologia

- Lettura condivisa di albi illustrati a tema ambientale
- Osservazioni scientifiche
- Esperienza reale
- Dimostrazione dei processi che portano alla produzione del miele e della cera d'api.

Per le classi che hanno già partecipato al laboratorio propedeutico *Le nostre amiche api* si propone il laboratorio:

Un prodotto speciale: la cera d'api

L'obiettivo è far conoscere l'importanza della cera d'api e i suoi vari utilizzi. Gli alunni assisteranno al cambiamento della cera, dal suo stato solido a quello liquido per poi nuovamente passare allo stato solido, sotto forma di unguenti e candele!

Attività pratiche e creative:

- realizzazione di un unguento a base di cera d'api, che verrà poi omaggiato a ciascun alunno con la spiegazione dei suoi molteplici utilizzi.

Attività pratiche e creative:

- Lettura animata albo illustrato
- Conoscenza e osservazione di un'arnia didattica in tutta sicurezza
- Costruzione di un bee hotel
- Degustazione di miele (con attenzione ad allergie!)



Educazione Ambientale

Il ciclo dell'acqua

Laboratorio di educazione ambientale



Destinatari	Materie	Dove	Attività
Scuola dell'infanzia e primaria	Scienze, Ed. civica	Minimupa Garden	Visita garden e animali, lettura e laboratorio
Durata	Periodo	Pax	Costo/pax*
3 ore 9.30 -12.30	tutto l'anno	minimo 15	12,00 €

Tra esperimenti e laboratori diventa evidente la necessità di curare l'ambiente per assicurarsi risorse d'acqua potabili in futuro. L'importanza di metodi di coltivazione a risparmio idrico, la necessità di risparmiare acqua e energia, l'economia circolare di una fattoria e altri esempi pratici aiutano a comprendere i complicati sistemi di ecologia e sostenibilità.

Inoltre impareremo a conoscere e prenderci cura degli animali che vivono nella nostra fattoria. Tutto questo per comprendere che facciamo tutti insieme parte di questo mondo che necessita di salvaguardia.

ATTIVITÀ PRATICHE E CREATIVE:

Scuola dell'infanzia e primaria

- Lettura albo illustrato
- Esperimento con microscopio o lente d'ingrandimento per osservare che mondo si nasconde dentro una goccia d'acqua
- Realizzazione di un elaborato interattivo "Il viaggio magico dell'acqua" da portare in classe

Scuola primaria e secondaria di I grado

- Lettura albo illustrato
- Costruzione di un mini-depuratore naturale con sabbia, ghiaia, carbone e bottiglie
- Dimostrazione: come l'acqua sporca diventa limpida
- Discussione: "Come possiamo inquinare meno?"

22



Safari Green

Esplorazioni culturali e naturalistiche

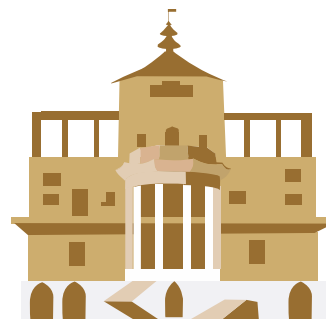

Destinatari	Materie	Dove	Attività
Scuola dell'infanzia, primaria e secondarie	Scienze, geografia Arte, Storia	Palazzina Cinese Parco della Favorita	Visita gioco nella Palazzina Cinese, esplorazione naturalistica
Durata	Periodo	Pax	Costo/pax*
3,5 ore 9.00 -12.30	tutto l'anno tranne il lunedì	minimo 15	10,00 €

Tra il lussureggiante verde del Parco della Favorita e la bizzarra Casina Cinese coniugheremo la natura con l'arte e la storia. Al termine della visita gioco alla Palazzina Cinese andremo in "missione" nella riserva naturale del Parco della Favorita. Piccoli esploratori, guidati dagli operatori Minimupa, saranno invitati ad orientarsi, ad esplorare, risol-

vere indovinelli, superare prove "green" e ambientaliste e trovare il tesoro nascosto nel Parco della Favorita.

È possibile concordare una escursione nelle Riserve di Monte Pellegrino o del Bosco di Ficuzza.

miniMUPA
Palermo bimbi

Educazione
Ambientale

23



Oggi cucino io

Destinatari tutte le fasce di età	Materie Scienze, Ed. civica	Dove Minimupa Garden Centro Storico	Attività laboratorio alimentare pratico, Spesa al mercato e laboratorio
Durata 3 ore 9.30 -12.30	Periodo tutto l'anno	Pax minimo 15	Costo/pax* 15,00 €



Cosa c'è di più divertente e sorprendente di raccogliere nell'orto o acquistare in un mercato storico la materia prima di un piatto tipico, cucinare in un secondo step e mangiare poi prodotti del proprio lavoro?

Qual è il miglior modo di apprendere e riflettere sull'importanza della produzione di cibo a km 0 e a basso impatto ambientale? Il laboratorio ha, oltre questi obiettivi, quello di far scoprire, che mangiare sano è facile, gustoso e apporta tantissimi benefici al nostro organismo e al nostro pianeta.

Questa attività può essere vissuta in modo costruttivo sia dai più piccoli ma è anche da adolescenti o giovani adulti.

Un'intera mattinata dedicata alla scoperta dei prodotti di stagione, alla sana alimentazione e alla cucina, all'insegna della condivisione.

Incluso:

- materiale didattico
- costo degli ingredienti e necessario per cucinare
- degustazione dei cibi preparati



miniMUPA

Palermo bimbi

Educazione
Alimentare

Filosofia Express

Giochi filosofici a Villa Giulia

Destinatari Scuola primaria e secondaria	Materie Storia, Arte, Religione	Dove Villa Giulia	Attività esplorazione e giochi filosofici
Durata 2 ore	Periodo tutto l'anno	Pax minimo 15 max 50	Costo/pax* 10,00 €

Filosofia Express è un format originale per esplorare in modo nuovo e stimolante gli spazi verdi della città. E' un viaggio nella "meraviglia" e nella gentilezza sotto forma di passeggiata "filosofica".

Scopriremo insieme i significati nascosti di Villa Giulia, osservandoli da una prospettiva insolita e curiosa, giocando con idee e domande per vedere il mondo sotto una nuova luce.



Minimupa è una cooperativa sociale che si occupa di creare percorsi didattico-ludici e culturali negli spazi museali, nei centri storici, in natura e nei giardini per la fruizione degli stessi da parte dei bambini e delle famiglie. Nel marzo 2024 ha aperto un Museo interattivo per bambini.

Contatti:

Percorsi in città:

Giana Di Lorenzo
mob. 3391348010
info@minimupa.it

Giardino Minimupa

Valentina Nuara
mob. 389 4618373

Prenota
con un click

Il team

Giana Di Lorenzo
guida turistica abilitata, esperta in contenuti,
presidente Minimupa.

Valentina Gattuso
vicepresidente della Cooperativa Minimupa Hands on
museum, educatrice ed esperta fascia d'età fascia 0/6 e
6+

Valentina Nuara
psicologa, esperta in supporto alla genitorialità e nella
strutturazione e programmazione di attività didattiche e
laboratoriali

Annette Lichtenstern
guida naturalistica abilitata, grafica ed esperta in comuni-
cazione

Informazioni pratiche:

La richiesta di prenotazione dovrà pervenire con almeno
15 giorni di anticipo mediante e-mail a:
info@minimupa.it.

Pagamento:

Tramite bonifico bancario oppure il giorno dello
svolgimento delle attività prenotate e in tutte le nostre
piattaforme.

Il costo si intende per un gruppo classe di min 15
studenti (per numeri inferiori il prezzo è da concordare).
Insegnanti, accompagnatori e studenti con disabilità:
gratuito

**IMPORTANTE: IL MUSEO PUO' CONTENERE FINO A
25 STUDENTI PER VOLTA; NUMERI SUPERIORE
VERRANNO DIVISI IN DUE GRUPPI con attività alter-
nate.**



Obiettivi e competenze:

- mettere in pratica le conoscenze acquisite con “i compiti di realtà”;
- collegare le discipline (attività interdisciplinare);
- sviluppare competenze relazionali, di cooperative learning attraverso i giochi a squadre;
- saper leggere istruzioni ed eseguire i compiti;
- fornire principi di educazione alimentare;
- sviluppare le abilità manuali;
- favorire la crescita della autostima;
- Educare al rispetto dell'ambiente e alla volontà di agire in positivo sul mondo che ci circonda
- conoscere il territorio, tradizioni e storia locale;
- sviluppare la condivisione e la multi-culturalità;
- vivere la città, i luoghi, la gente del posto e conoscere i monumenti;
- sviluppare il pensiero creativo e del “problem solving”.

Metodologia

La modalità di apprendimento avviene attraverso il gioco, il fare attivo e la sperimentazione, l'osservazione diretta e il lavoro di gruppo. L'attività si trasforma in esperienza e l'esperienza in conoscenza.

La Visita Esplorativa e i Safari

è un tour gioco educativo tra i monumenti e le strade della città in cui è previsto l'incontro con un personaggio storico e un forziere da trovare e aprire solo dopo aver scoperto la combinazione segreta.

Un format originale composto da un mix di caccia al tesoro, visita animata e passeggiata ludica “esplorativa”, organizzata in tappe. Gli alunni, di-

visi in squadre, dovranno scovare particolari, curiosità e risolvere indovinelli attinenti ai luoghi che visiteranno.

Outdoor education - educazione all'aperto

Gli operatori Minimupa si avvalgono di metodologie varie come il metodo Montessori e la filosofia del Waldkindergarten (asilo nel bosco).

Sono previsti:

- attività book: quadernetti-gioco con le istruzioni e corredati da enigmi, domande e curiosità;
- attività multimediali attraverso qr code;
- realtà aumentata e video;
- laboratori creativi (prove artistiche o di creatività);
- laboratori naturali;
- laboratori di educazione ambientale;
- laboratori di ortocoltura;
- attività di orienteering
- visite guidate

27



mini MUPA

Prenota
con un click

Contatti:

info@minimupa.it

Museo/Visite guidate

Giana Di Lorenzo
mob. 3391348010



mini MUPA
Hands On Museum

Giardino Minimupa
Valentina Nuara
mob. 389 4618373